

# คู่มือ: การใช้งาน Advanced GET

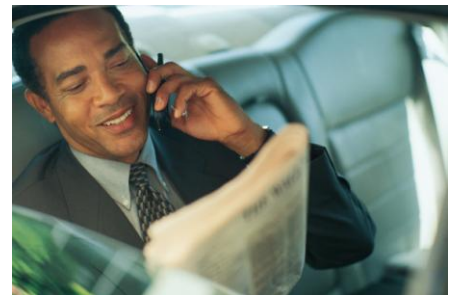







จัดทำโดย

บริษัทอินเวสเตอร์ฟอรัม จำกัด

โทร. 02-1663161-2 แฟกซ์. 02-1663160

[www.investor.co.th](http://www.investor.co.th)

<b>ขั้นตอนการใช้งานโปรแกรม ADVANCED GET</b>	<b>3</b>
<b>การเข้าโปรแกรม Advanced GET</b>	<b>3</b>
การเปิด Dashboard	3
การสร้าง Chart	4
การเปลี่ยน Chart Types	4
การเปลี่ยนช่วงเวลา Chart	5
การเปลี่ยน Symbol ใน Chart	5
การเพิ่ม Indicator ใน Chart	5
การซ้อนกราฟด้วยวิธี Stack Studies	6
การยกเลิกการซ้อนกราฟด้วยวิธี Tile Studies	6
การเซฟ Page	6
การเปิด Page	6
การใช้ Next Page หรือ Previous Page	7
<b>การใช้งาน XTL</b>	<b>7</b>
การใช้งาน Elliott Wave	7
Advanced GET Scanner	8
Advanced GET Help	8
<b>Short Keys</b>	<b>9</b>
<b>All Advanced GET's Indicator (เครื่องมือวิเคราะห์ใน Advanced GET)</b>	<b>9</b>
<b>Advanced GET Indicator (เครื่องมือวิเคราะห์ในโปรแกรม Advanced GET)</b>	<b>9</b>
Profit Taking Index (PTI) : 	9
Regression Trend Channels : 	10
Gann Box / Angles : 	10
Ellipse : 	10
Expert Trend Locator (XTL) : 	11
Make or Breaks (MOB) : 	11
Pivot Tables : 	11
Type1 (Wave 4 - 5)	12
Type2 (Wave 1)	12



## ขั้นตอนการใช้งานโปรแกรม Advanced GET

### การเข้าโปรแกรม Advanced GET

1. ดับเบิลคลิกไอคอน Investor ที่หน้า Desktop
2. พิมพ์ Username
3. พิมพ์ Password
4. คลิกที่ปุ่ม Connect เพื่อเข้าสู่ระบบ
5. เปิดโปรแกรม Advanced GET
6. เข้าสู่การใช้งาน Advanced GET

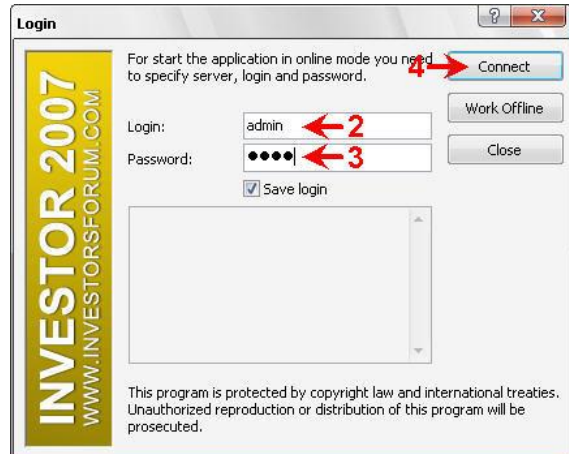

### การเปิด Dashboard



#### File > New Dashboard หรือ Ctrl + D

1. พิมพ์ชื่อย่อหุ้น (Symbol) ลงท้ายด้วย.BK เช่น SET.BK , BANK.BK , PTT.BK เป็นต้น
2. เปลี่ยน Indicator โดยเลือก Dashboard Strategy ในเมนูบาร์ ได้ 4 รูปแบบ

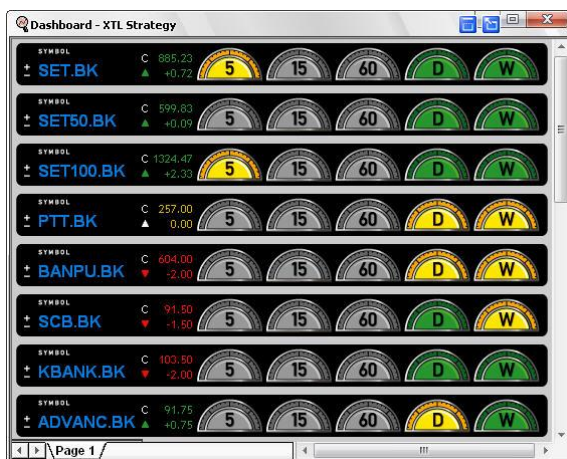

1. CCI Trend
2. GET Stochastic
3. MACD
4. XTL

สามารถเลือกดู Chart โดยการดับเบิลคลิกที่หน้าปัดของ Dashboard ระยะเวลา 5 นาที , 15 นาที , 60 นาที , รายวัน และรายสัปดาห์

## การสร้าง Chart

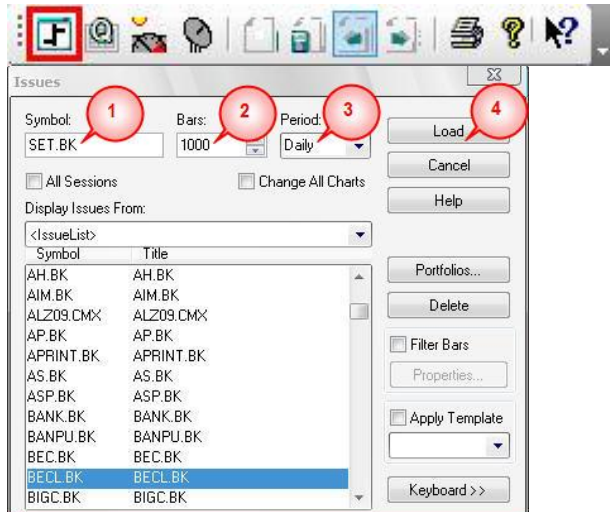

### File > New Chart หรือ F5

1. พิมพ์ชื่อหุ้น (Symbol) ลงท้ายด้วย.BK

เช่น SET.BK , BANK.BK , PTT.BK เป็นต้น

2. พิมพ์จำนวน Bars สำหรับกำหนดจำนวนข้อมูลบาร์ย้อนหลัง

3. เลือก Period สำหรับกำหนดระยะเวลาที่ต้องการ

1 นาที, 5 นาที, 10 นาที, 15 นาที, 30 นาที, 60 นาที, รายวัน , รายสัปดาห์, รายเดือน และ 1 ไตรมาส

4. คลิกปุ่ม Load

## การเปลี่ยน Chart Types

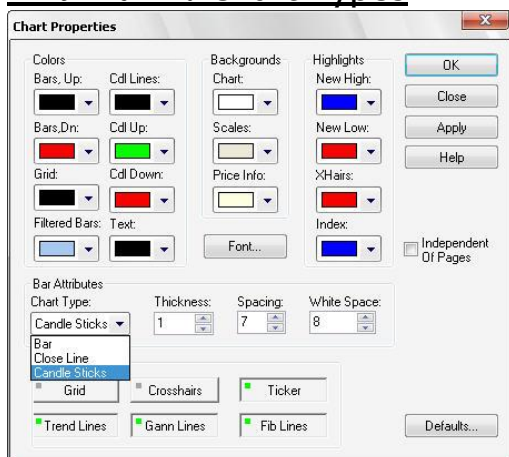

### Chart > Chart Properties > Chart Type หรือ คลิกขวา > Properties

1. คลิก Chart Type

2. คลิกเลือกประเภทกราฟที่ต้องการ

- Bar กราฟแบบ OHLC

- Close Line กราฟแบบเส้นปิด

- Candle Sticks กราฟแบบแท่งเทียน

3. คลิกปุ่ม OK



## การเปลี่ยนช่วงเวลา Chart



### **Chart > Period > เลือกรายวัน**

1 Min , 5 Min , 10 Min , 15 Min , 30 Min ,

60 Min , Daily , Weekly , Monthly , Quarterly

หรือคลิกที่ระยะเวลาในแถบเมนูบาร์

## การเปลี่ยน Symbol ใน Chart



### **File > New Chart หรือ F5**

1. เปิด Chart ขึ้นมา (ดูวิธีจากการสร้าง Chart)

2. พิมพ์ชื่อ Symbol ที่ต้องการเปลี่ยน เช่น PTT.BK

ในช่องว่างบนแถบเมนูบาร์ หรือบริเวณใด ๆ บน Chart

3. คลิกปุ่ม Enter

## การเพิ่ม Indicator ใน Chart

สามารถทำได้ 2 วิธี ดังนี้

1. คลิกปุ่ม Studies เลือก Indicator ที่ต้องการ

2. คลิกปุ่ม Indicator บนแถบเมนูบาร์ เช่น Adx , Osc , Sto , etc.





## การซ้อนกราฟด้วยวิธี Stack Studies



1. เพิ่ม Indicator ที่ต้องการมากกว่า 2 ตัวขึ้นไป
2. คลิกขวาที่ช่อง Indicator
3. คลิก Stack Studies
4. Indicator ทั้งหมดจะถูกซ้อน เพื่อขยายพื้นที่ใน Chart มากขึ้น

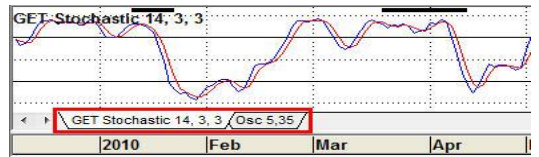

## การยกเลิกการซ้อนกราฟด้วยวิธี Tile Studies

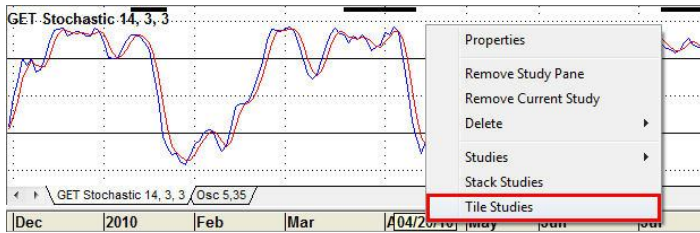

1. คลิกขวาที่ช่อง Indicator
2. คลิก Tile Studies
3. Indicator ทั้งหมดที่ถูกซ้อนจะถูกวางในรูปแบบเดิม

## การเซฟ Page

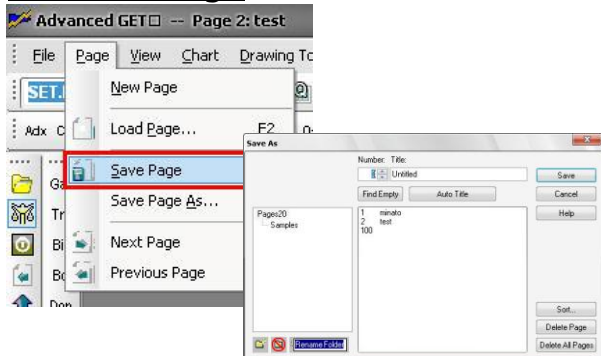

### Page > Save Page หรือ F12

1. พิมพ์ตัวเลข Number
2. พิมพ์ชื่อ Page ที่ต้องการ Save ใน Title เช่น Page1
3. ตั้งชื่อ Folder
4. คลิกปุ่ม Save

## การเปิด Page

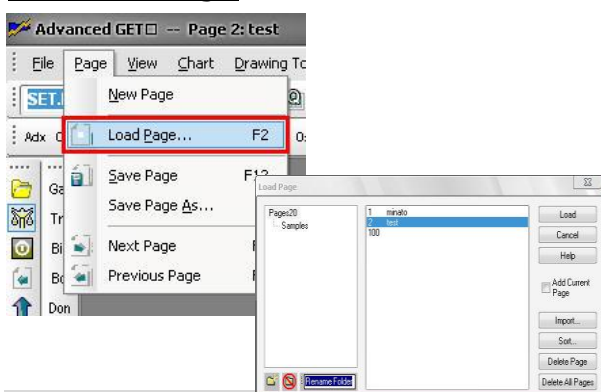

### Page > Load Page หรือ F2

1. เลือก Page ที่ต้องการเปิด
2. เลือก Folder ที่ต้องการ
3. คลิก Load เพื่อเปิด Page ที่ได้เซฟไว้



## การใช้ Next Page หรือ Previous Page

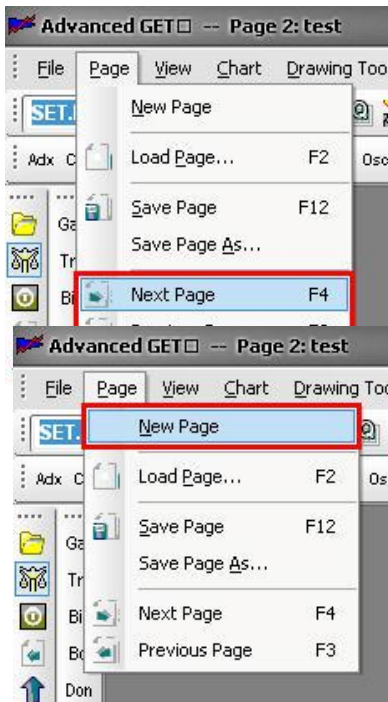

Page > Next Page หรือ F4  
เพื่อเปิด Page ต่อไป

Page > Previous Page หรือ F3  
เพื่อเปิด Page ที่เปิดก่อนหน้า

Page > New Page  
เพื่อเปิด Page ใหม่



## การใช้งาน XTL



XTL ใช้ในการดูเทรนด์ขาขึ้น และขาลง

คลิกปุ่ม XTL ในแถบเมนูบาร์  
1. สีน้ำเงินแสดงเทรนด์ขาขึ้น (Up Trend)

2. สีดำแสดงทิศทางไม่ชัดเจน (No Trend)

3. สีแดงแสดงเทรนด์ขาลง (Down Trend)

## การใช้งาน Elliott Wave



ใช้ในการนับคลื่นตามทฤษฎี Elliott Wave

คลิก Elt ในแถบเมนูบาร์

แบ่งการนับ Wave ออกเป็นตัวเลข 1 - 5 กับตัวอักษร A - C มีการนับ Wave ถึง 3 ระดับ



## Advanced GET Scanner

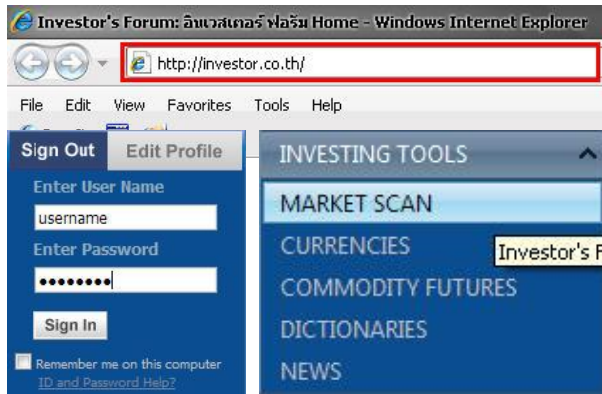

สามารถดู Market Scan ได้ที่

1. [www.investor.co.th](http://www.investor.co.th)
2. พิมพ์ Username
3. พิมพ์ Password
4. คลิกปุ่ม Sign in
5. คลิก Market Scan ในแถบ Investing Tools

**Scan Market Elliott Type I (Wave 4 to 5 up) (300 Daily Bars ) 25/08/2010**

All Parameters	Ew4	Pt1	OPB	AvgVol
BTS.BK - (BTS)	X	X	X	X
GFPT.BK - (GFPT)	X	X	X	X
LPN.BK - (LPN.BK) L.P.N	X	X	X	X
SVI.BK - (SVI)	X	X	X	X
TRIFL.BK - (TRIFL)	X	X	X	X
UV.BK - (UV)	X	X	X	X

**Scan Market Elliott Type II Buy (Wave 5 Down to 1 Up) (300 Daily Bars ) 25/08/2010**

All Parameters	Ew5	OPB	RSI	AvgVol
AIM.BK - (AIM)	X	X	X	X
CIG.BK - (CIG.BK) C.I	X	X	X	X
GEN.BK - (GEN)	X	X	X	X

**Scan Market Elliott Wave 3 Up (300 Daily Bars ) 25/08/2010**

All Parameters	OBO	OBO	OBO	Ew3
ADVANCUIO.BK - (ADVANCUIO)	X	X	X	X
AKR.BK - (AKR)	X	X	X	X
AS.BK - (AS)	X	X	X	X
BANK.BK - (BANK)	X	X	X	X
BATA.BK - (BATA)	X	X	X	X
BGT.BK - (BGT)	X	X	X	X
BH.BK - (BH)	X	X	X	X
BLS.BK - (BLS)	X	X	X	X
BNC.BK - (BNC)	X	X	X	X
CCP.BK - (CCP)	X	X	X	X

## Advanced GET Help

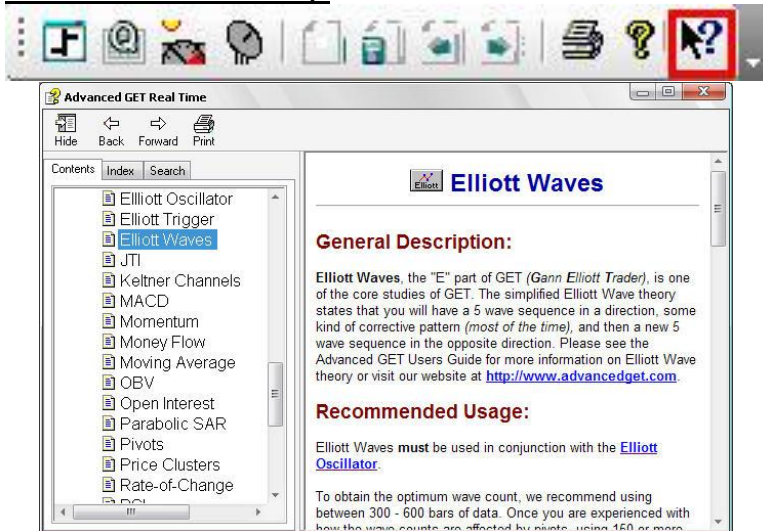

1. คลิกปุ่ม Cursor เครื่องหมายคำถามในแถบเมนูบาร์
2. คลิก Show เพื่อแสดงแถบสารบัญเมนูช่วยเหลือ
3. สามารถดูข้อมูลเพิ่มเติมได้ที่ <http://www.esignalcentral.com/university/esignal/manual/default.asp>

### Short Keys

F2 : Load Page

F3 : Previous Page

F4 : Next Page

F5 : Create a New Bar Chart

F12 : Save Page

Ctrl + N : New Chart

Ctrl + N : New Chart

Ctrl + Q : New Quote

Ctrl + D : New Dashboard

Ctrl + P : Print

### All Advanced GET's Indicator (เครื่องมือวิเคราะห์ใน Advanced GET)

- Auto Gann (Gan)
- Auto Trend Channels (Tm) (MOB)
- Bias Reversal (BIA)
- Elliott Oscillator (Osc)
- Elliott Trigger (ETr)
- Elliott Waves (Elt)
- TJ's Ellipse (eCiPs)
- eXpert Trend Locator (XTL) Square
- False Bar Oscillator (Sto)
- Gann Angles
- Gann Box
- Joseph Trend Index (JTI)
- Make or Break
- Moving Average (Ma)
- Optimized Parabolic SAR (Psr)
- Profit-Taking Index (PTI)
- Price Clusters (Pcl)
- Smart Pivot
- Time And Price
- Time Clusters
- TJ's Web
- Trade Profile

### Advanced GET Indicator (เครื่องมือวิเคราะห์ในโปรแกรม Advanced GET)

Profit Taking Index (PTI) : 

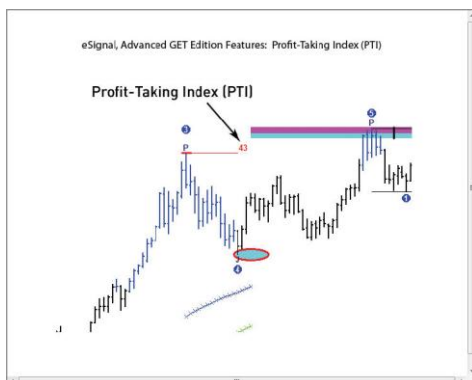

The Exclusive Wave 4 เครื่องมือ PTI สามารถช่วยในการคาดคะเนว่าตลาดสามารถที่จะจบ Elliott Wave 5 แล้วหรือไม่ ซึ่งทำให้คุณสามารถมองหา The Best Elliott Patterns จากประวัติที่เกิดขึ้น กรณีค่า PTI มากกว่า 35 ใน Wave 4 ตลาดจะทำการสร้าง New Highs ใน Wave 5 กรณีกลับกันค่า PTI น้อยกว่า 35 แสดงถึงการทำ Profit Taking มากเกินไป และเป็นสัญญาณว่าจะเกิด Double Top และ Failed Fifth ใน Wave 5



Regression Trend Channels :

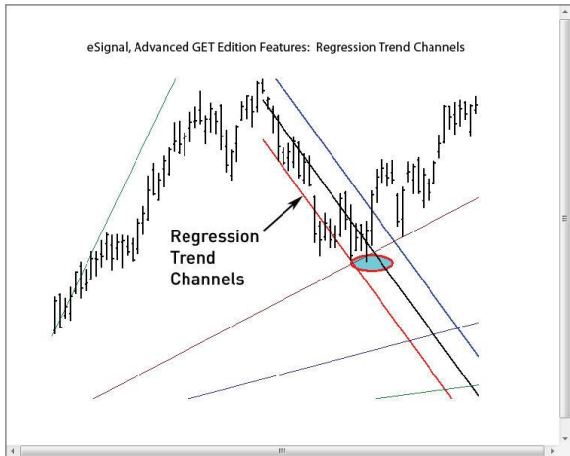

Channels นี้ใช้ในการกำหนดจุดเข้าสูตลาด ใช้เส้นที่จะทำการ Best Fit Surrounded โดยเส้นขนานของ 2 Standard Deviations

Gann Box / Angles :



เครื่องมือนี้ใช้ในการวัดเวลา และราคาโดยใช้มุมของการเคลื่อนไหวในตลาด

The Gan Box สำหรับนักลงทุนขั้นสูง เพื่อการค้นหาขอบเขตที่ชัดเจนต่อไปของ Market Congruence และการเปลี่ยนแปลงของการคาดคะเน และ Trade Defense

Ellipse :

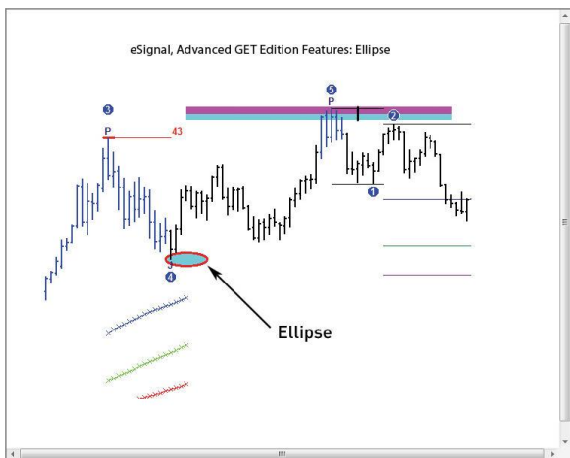

โดยอ้างอิงจากทฤษฎีของ Gann Theory เครื่องมือนี้ถูกออกแบบให้คุณสามารถหาแรงหมุน กับแรงต้านได้อย่างง่ายดาย สำหรับจุดกลับตัวของตลาด รวมทั้งการหาจุดเป้าหมายแรกสำหรับการเข้าเทรด

Expert Trend Locator (XTL) : 

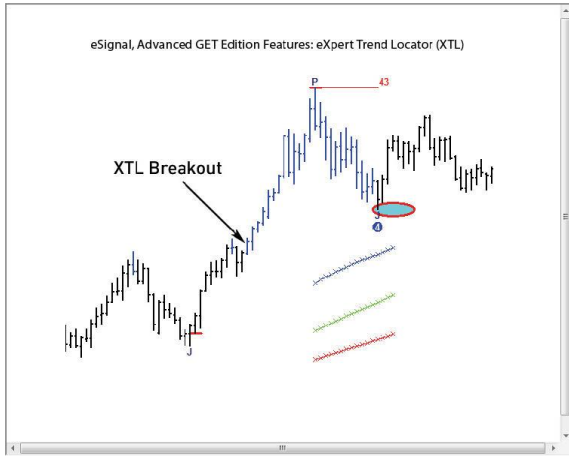

การศึกษานี้ใช้ทฤษฎี Statistical Evaluation ของตลาด เพื่อช่วยในการหาการเคลื่อนไหวของตลาดจาก Market Trends

Make or Breaks (MOB) : 

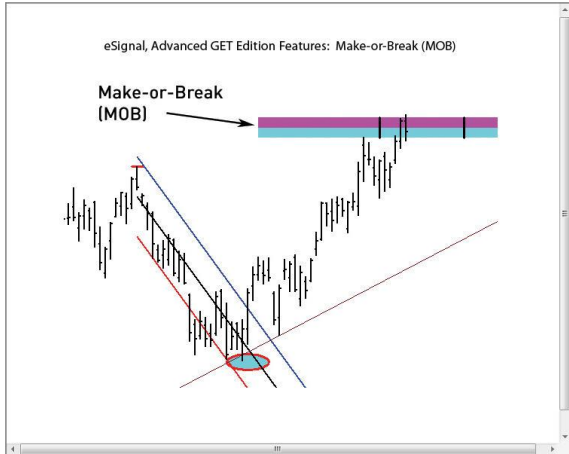

ก่อนที่คุณจะทำการเข้าซื้อ คุณต้องเข้าใจถึงทฤษฎี Profit Target ของคุณ The MOB เป็นเครื่องมือเบื้องต้นที่จะช่วยให้คุณในการระบุถึงระดับราคาของตลาดในอนาคต

Pivot Tables : 

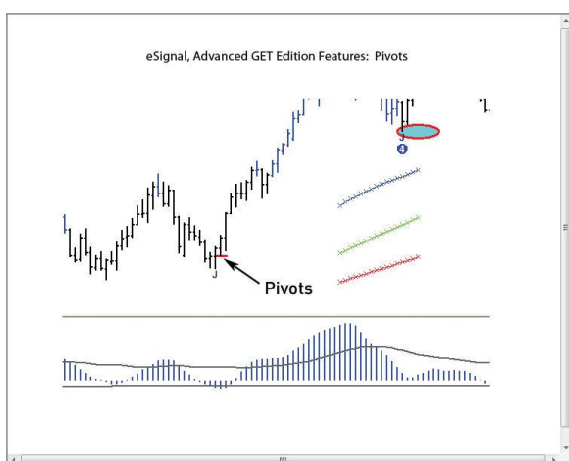

ได้ทำการถูกออกแบบให้หาจุดกลับตัวบนชาร์ต ซึ่งช่วยคุณระบุหาจุดกลับตัวของตลาดที่มีนัยยะสำคัญ นอกจากนี้คุณสามารถใช้ Pivots เป็นจุดหลักกับเครื่องมือวาดรูป เช่น Ellipse , MOB , Gann และ Fibonacci Levels.

## Type1 (Wave 4 - 5)



ใช้สำหรับการเข้าซื้อในขา  
จบของ Wave 4 Retracement

### กฎเกณฑ์

1. รอจนกระทั่ง Elliott Oscillator กลับไปยังศูนย์ โดยในอดีตเหตุการณ์นี้ เกิดขึ้นถึง 94% จากการ เกิดของ Wave 4 Retracement ทั้งหมด
2. แนใจว่า Profit-Taking Index (PTI) มีค่ามากกว่า 35 แสดงว่ามีความเป็นไปได้สูงที่จะเกิด Wave 5
3. เมื่อราคาได้ Break the Channel เข้าซื้อเมื่อตลาด เข้าสู่ Wave 5 Rally

## Type2 (Wave 1)



ใช้สำหรับการขายเมื่อจบ  
Fifth Wave Rally

1. เมื่อ Wave 5 ทำการเป็น New Highs ให้มั่นใจว่า Elliott Oscillator แสดงค่า Divergence กับ Wave 3 Peak มีความเป็นไปได้ถึง 94% ที่ค่า Oscillator จะ กลับไปยัง 0 ใน Wave 4
2. เมื่อทั้ง 5 Wave สิ้นสุด ตลาดจะทำการเปลี่ยน แนวโน้ม รอจนกระทั่งราคา ได้ Cross กับ The Channels และ Sell The Market
3. เป้าหมายแรก คือ Previous Wave 4